PROTEZIONE CIVILE
Presidenza del Consiglio dei Ministri
Dipartimento della Protezione Civile

Regione Veneto

Comune di Montebello V.no

CONFERENZA DELLE REGIONI E DELLE PROVINCE AUTONOME

Attuazione dell'articolo 11 della legge 24 giugno 2009, n.77

Carta delle frequenze fondamentali dei depositi

Scala 1 : 18.000

ALLEGATO 2

Legenda

Intervalli di frequenze

- Classe 1 : < 2 Hz
- Classe 2 : 2 – 3,5 Hz
- Classe 3 : 3,5 – 7 Hz
- Classe 4 : > 7 Hz

Punti di misura di rumore ambientale

f0 N — Stazione microtremore a stazione singola con indicazione dei valori di f0 e identificativo univoco

0 900 1800 m

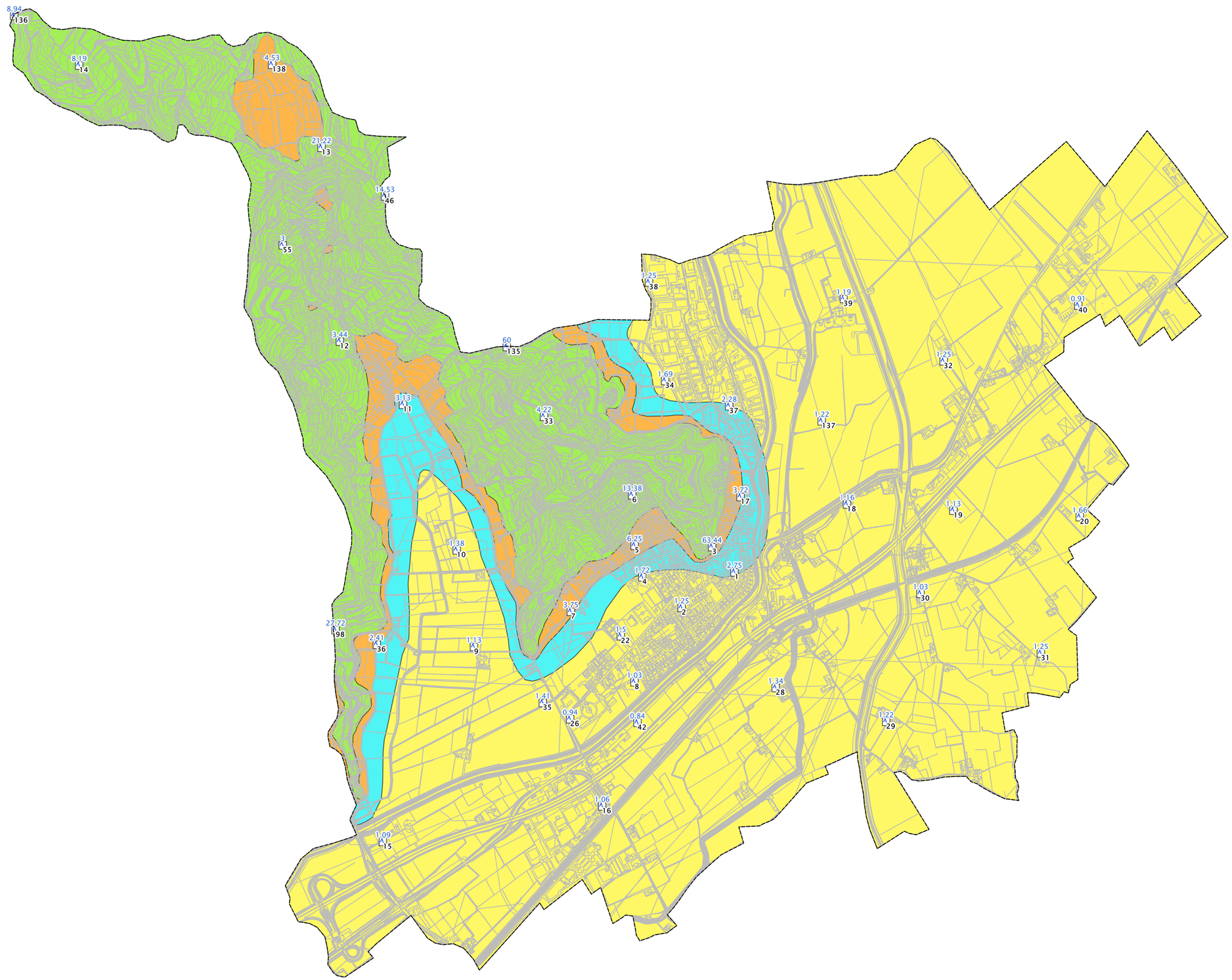

Soggetto Realizzatore

GEOSISTEMI
YOUR GEOLOGICAL PARTNER

Geol. Rimsky Valvassori
Via dell'Oreficeria, 30/L
36100 VICENZA

Collaboratori:
Geol. Valentina Boccanegra
Geol. Filippo Rocca

Data: OTTOBRE 2017